

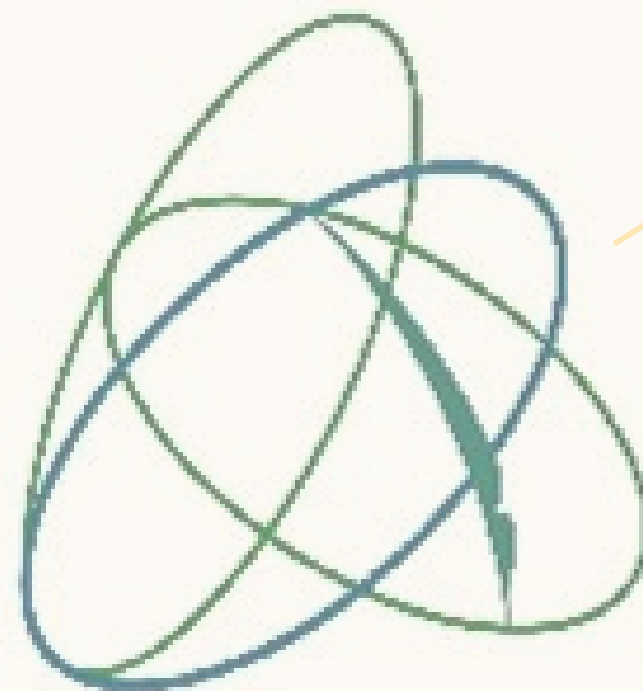

**MIM**  
Ministero dell'Istruzione  
e del Merito



I.I.S.  
**MARIE CURIE**  
**CARLO LEVI**



# **Sez. Tecnica Economica Carlo Levi Torino**

[www.iiscurielevi.it](http://www.iiscurielevi.it)



# Chi siamo?

## La nostra storia nasce...



L'IIS Curie-Levi nasce nel settembre **2016** dalla fusione del Liceo "M. Curie" di Collegno e dell'Istituto tecnico economico "C. Levi" di Torino.

### Il Liceo Marie Curie

è a Collegno e comprende il Liceo Scientifico, il Liceo delle Scienze Umane e il Liceo Economico Sociale.

L'**Istituto Tecnico Carlo Levi** è a Torino, e si articola in tre percorsi: Amministrazione Finanza e Marketing, Relazioni Internazionali per il Marketing e Sistemi Informativi Aziendali.

# I nostri punti di forza

## le persone



### Alleanza educativa scuola-famiglia

Piccola comunità scolastica in cui è facile stringere rapporti di collaborazione e amicizia

Personale scolastico disponibile e attento alle esigenze di studenti e famiglie

Buon numero di docenti di ruolo che garantisce la continuità didattica

Servizio di portineria sempre attivo dalle 7.30 alle 20.30

Didattica orientativa in itinere

# I nostri punti di forza

## la scuola



Istituto di medie dimensioni  
recentemente ristrutturato

Piena accessibilità di  
tutti gli spazi interni e  
esterni

Laboratori di chimica,  
fisica, informatica, lingue  
e palestra interni

Distributori di cibo e  
bevande ad ogni piano  
dell'edificio

Cortile esterno fruibile  
durante gli intervalli

Ampi orari di apertura  
7.30-20.30

Presenza di LIM o  
videoproiettori in tutte  
le aule

# I nostri punti di forza i progetti e le opportunità per il futuro



Progetti di Inclusione per  
gli alunni con Bisogni  
Educativi Speciali

Progetti per lo sport e  
programmi di studio  
personalizzati per atleti

Progetti linguistici: Erasmus+,  
certificazioni, soggiorni e scambi  
culturali

Contatti con le aziende  
del territorio per il PCTO

Diploma che garantisce  
l'accesso immediato al  
mondo del lavoro

Possibilità di proseguire gli  
studi intraprendendo un  
percorso universitario

# L'offerta formativa



I.I.S.  
MARIE CURIE  
CARLO LEVI

## Biennio

Primo biennio comune

Acquisizione di una solida cultura di base

Inglese prima lingua straniera obbligatoria

Seconda lingua straniera a scelta tra Francese, Tedesco o Spagnolo

Attività laboratoriali

## Triennio

RIM, AFM, SIA,  
AFM curvatura sportiva

Rafforzamento delle competenze acquisite

Certificazioni linguistiche, informatiche e soggiorni studio

PCTO in azienda

Orientamento post diploma



# L'offerta formativa



I.I.S.  
MARIE CURIE  
CARLO LEVI

Biennio

Terzo anno

**Primo biennio comune**

**RIM**

Relazioni internazionali  
per il marketing

**AFM**

Amministrazione  
Finanza e Marketing

**AFM**

curvatura sportiva

**SIA**

Sistemi Informativi  
Aziendali



# Organizzazione settimanale



	LUN	MART	MERC	GIOV	VEN
PRIMO BLOCCO	8.00-9.55	8.00-9.55	8.00-9.55	8.00-9.55	8.00-9.55
PRIMO INTERVALLO	9.55-10.05	9.55-10.05	9.55-10.05	9.55-10.05	9.55-10.05
SECONDO BLOCCO	10.05-11.55	10.05-11.55	10.05-11.55	10.05-11.55	10.05-11.55
SECONDO INTERVALLO	11.55-12.05	11.55-12.05	11.55-12.05	11.55-12.05	11.55-12.05
TERZO BLOCCO	12.05-13.50	12.05-13.50	12.05-13.50	12.05-13.50	12.05-13.50
TERZO INTERVALLO	13.50-14.10			13.50-14.10	
ULTIMA ORA	14.10-15.00			14.10-15.00	





I.I.S.  
MARIE CURIE  
CARLO LEVI

# Amministrazione **F**inanza e **M**arketing

## **Caratteristiche del percorso di studi**

---

Si caratterizza per le competenze economiche, giuridiche e aziendali supportate da conoscenze informatiche e linguistiche

## **Il diplomato in Amministrazione Finanza e Marketing**

---

Ha un titolo di studio immediatamente spendibile nel mondo del lavoro nella Pubblica Amministrazione, nei CAF, negli Istituti bancari e di credito, negli Studi dei commercialisti e degli avvocati.

Può proseguire gli studi intraprendendo un percorso universitario in particolare nelle facoltà di Economia, Giurisprudenza e del Politecnico (Ingegneria gestionale).

# Amministrazione Finanza e Marketing



## Quadro orario

	I	II	III	IV	V
ITALIANO	4	4	4	4	4
STORIA	2	2	2	2	2
INGLESE	3	3	3	3	3
MATEMATICA	4	4	3	3	3
DIRITTO ED ECONOMIA	2	2	6	5	6
SCIENZE integrate	2	2			
FISICA	2				
CHIMICA		2			
SECONDA LINGUA	3	3	3	3	3
GEOGRAFIA	3	3			
INFORMATICA	2	2	2	2	
ECONOMIA AZIENDALE	2	2	6	7	8
SCIENZE MOTORIE	2	2	2	2	2
RELIGIONE	1	1	1	1	1
<b>TOTALE</b>	<b>32</b>	<b>32</b>	<b>32</b>	<b>32</b>	<b>32</b>



I.I.S.  
MARIE CURIE  
CARLO LEVI

# Relazioni Internazionali per il Marketing

## Caratteristiche del percorso di studi

---

Si caratterizza per le competenze economiche associate a un'ottima conoscenza di tre lingue straniere e del diritto nazionale e internazionale e dell'informatica.

## Il diplomato in Relazioni Internazionali per il Marketing

---

Ha un titolo di studio immediatamente spendibile nel mondo del lavoro in particolare in quelle aziende che hanno richiedono profili in grado di gestire contatti e rapporti di lavoro internazionali.

Può proseguire gli studi intraprendendo un percorso universitario in particolare nelle facoltà di Economia, Scienze Politiche, Lingue e Giurisprudenza.

# Relazioni Internazionali per il Marketing

## Quadro orario

	I	II	III	IV	V
ITALIANO	4	4	4	4	4
STORIA	2	2	2	2	2
INGLESE	3	3	3	3	3
MATEMATICA	4	4	3	3	3
DIRITTO ED ECONOMIA	2	2	2	2	2
SCIENZE integrate	2	2			
FISICA	2				
CHIMICA		2			
SECONDA LINGUA	3	3	3	3	3
GEOGRAFIA	3	3			
INFORMATICA	2	2			
TERZA LINGUA			3	3	3
ECONOMIA AZIENDALE	2	2	5	5	6
REL INTERNAZIONALI			2	2	3
TEC. DELLA COMUNICAZ			2	2	
SCIENZE MOTORIE	2	2	2	2	2
RELIGIONE	1	1	1	1	1
<b>TOTALE</b>	<b>32</b>	<b>32</b>	<b>32</b>	<b>32</b>	<b>32</b>





I.I.S.  
MARIE CURIE  
CARLO LEVI

# Sistemi Informativi Aziendali

## **Caratteristiche del percorso di studi**

---

Il percorso di studi integra le competenze economiche generali con il potenziamento delle competenze informatiche in relazione alla gestione del sistema informativo aziendale e alla valutazione, scelta e adattamento dei software operativi.

## **Il diplomato in Sistemi Informativi Aziendali**

---

Ha un titolo di studio immediatamente spendibile nel mondo del lavoro in particolare in quelle aziende che portano avanti un approccio fortemente informatico.

Può proseguire gli studi intraprendendo un percorso universitario in particolare nelle facoltà di Ingegneria gestionale, Informatica e Economia.



I.I.S.  
MARIE CURIE  
CARLO LEVI

# Sistemi Informativi Aziendali

## Cosa si studia esattamente?

Il percorso porta avanti lo studio dell'Informatica applicata in ambito economico, finanziario e aziendale dedicando particolare attenzione al:

- Sistema informativo e alla comunicazione
- Programmazione
- Multimedialità e ipermedia
- Linguaggi del web
- Basi dati e come interrogarle
- Casi economico-aziendali

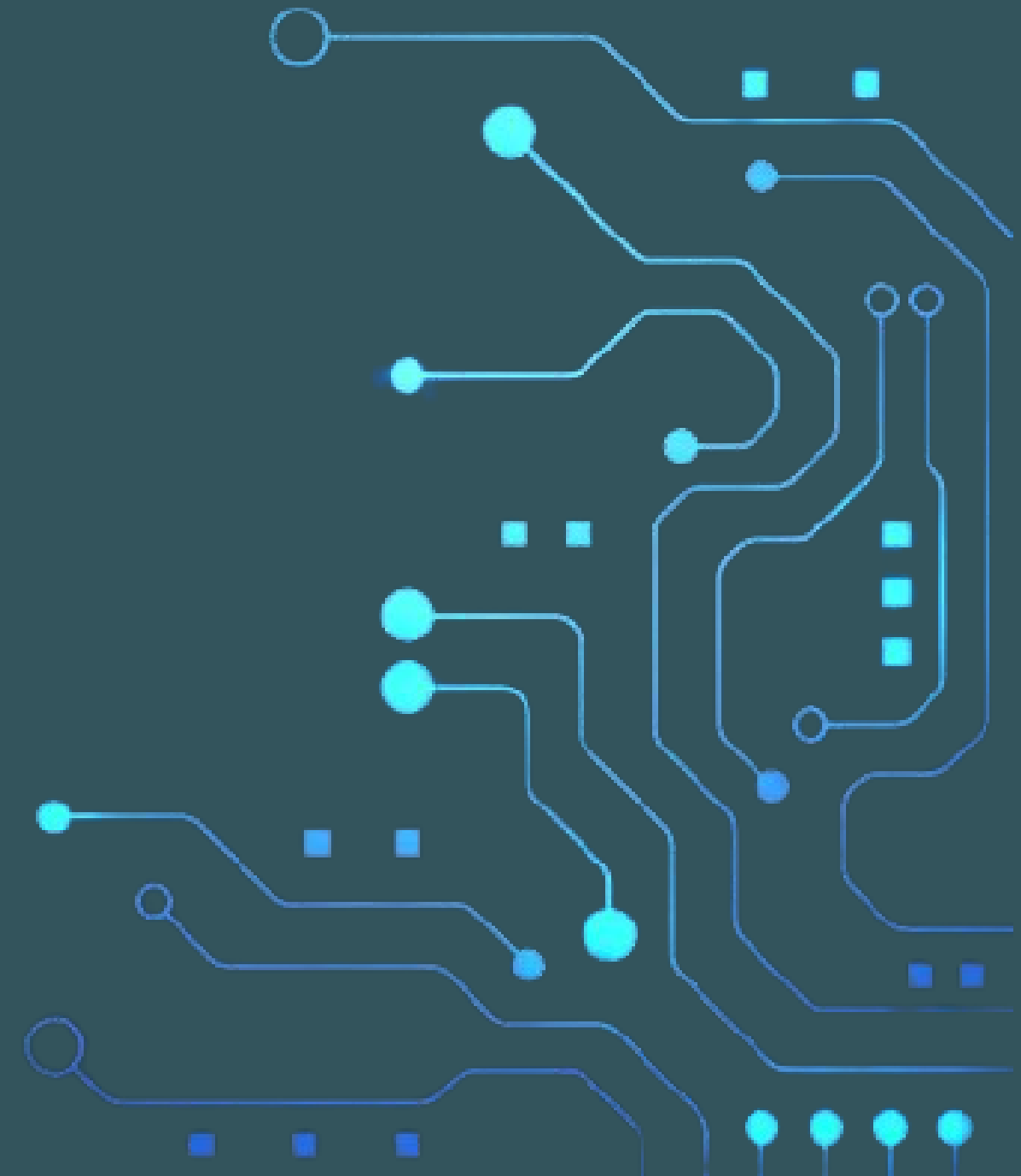



# Sistemi Informativi Aziendali

## Quadro orario

	I	II	III	IV	V
ITALIANO	4	4	4	4	4
STORIA	2	2	2	2	2
INGLESE	3	3	3	3	3
MATEMATICA	4	4	3	3	3
DIRITTO ED ECONOMIA	2	2	6	5	5
SCIENZE integrate	2	2			
FISICA	2				
CHIMICA		2			
SECONDA LINGUA	3	3	3		
GEOGRAFIA	3	3			
INFORMATICA	2	2	4	5	5
ECONOMIA AZIENDALE	2	2	4	7	7
SCIENZE MOTORIE	2	2	2	2	2
RELIGIONE	1	1	1	1	1
<b>TOTALE</b>	<b>32</b>	<b>32</b>	<b>32</b>	<b>32</b>	<b>32</b>







I.I.S.  
MARIE CURIE  
CARLO LEVI

# Amministrazione Finanza e Marketing curvatura sportiva

NEW

## Caratteristiche del percorso di studi

---

E' dedicato a tutti quegli studenti, **atleti e non**, che desiderano approfondire le competenze legate al **management** e alla **legislazione sportiva**.

## Cosa cambia rispetto al corso tradizionale di AFM

---

Quadro orario resta invariato (32 ore settimanali) con la medesima scansione disciplinare.

Materie caratterizzanti orientate all'approfondimento di aspetti legati al mondo dello sport (management sportivo, diritto dello sport, etica sportiva).

Un voto a quadrimestre in management sportivo e diritto dello sport.



I.I.S.  
MARIE CURIE  
CARLO LEVI

# Amministrazione Finanza e Marketing curvatura sportiva

NEW

## Il diplomato in Amministrazione Finanza e Marketing per lo Sport

Ha un diploma in Amministrazione Finanza e Marketing che gli consente l'accesso ad ogni facoltà universitaria, agli ITS, ai concorsi pubblici e l'accesso diretto nel mondo del lavoro.

### In particolare:

Potrà trovare impiego in ambito amministrativo e gestionale presso Centri Sportivi, Palestre, Società sportive, Centri turistici e ricreativi, Federazioni Nazionali, Uffici pubblici di Enti di Promozione dello sport.

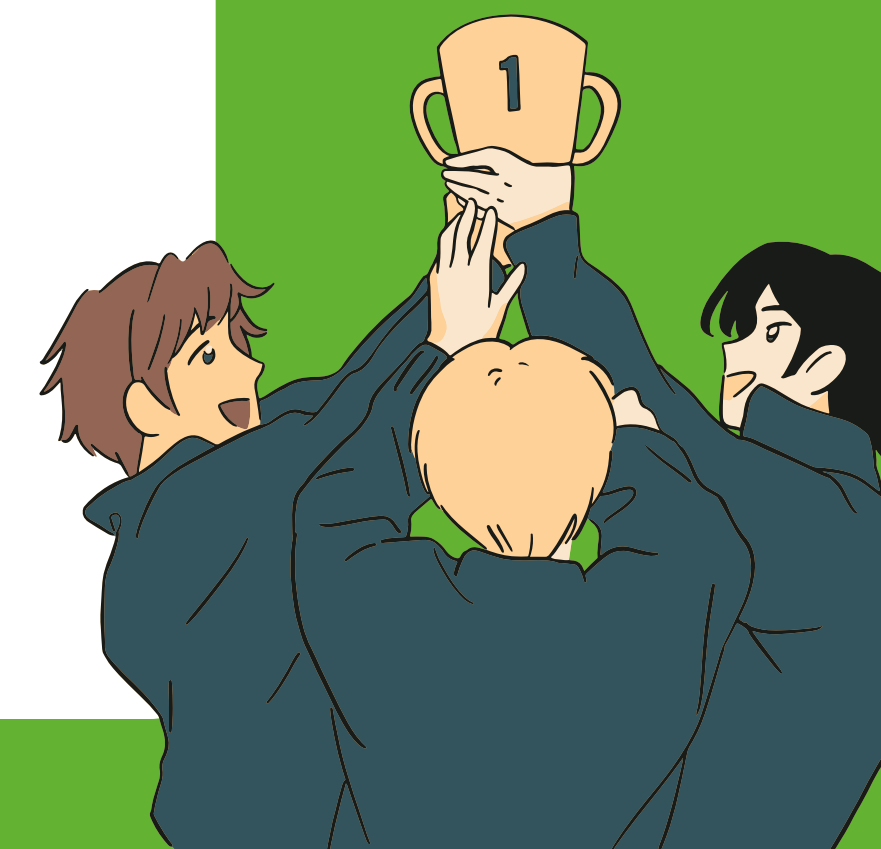

# Le opportunità dopo il diploma



## LAVORO

Nella Pubblica Amministrazione, in aziende private, in studi professionali

## UNIVERSITA'

Giurisprudenza, Economia, Lingue, Statistica, Informatica, Ingegneria Gestionale

## S.A.A.

### School of Management

Corso di formazione manageriale per la didattica universitaria e le aziende

## ITS

Percorso biennale di alta formazione per il turismo e le attività di promozione del territorio



# Le scelte dei nostri ragazzi dopo il diploma

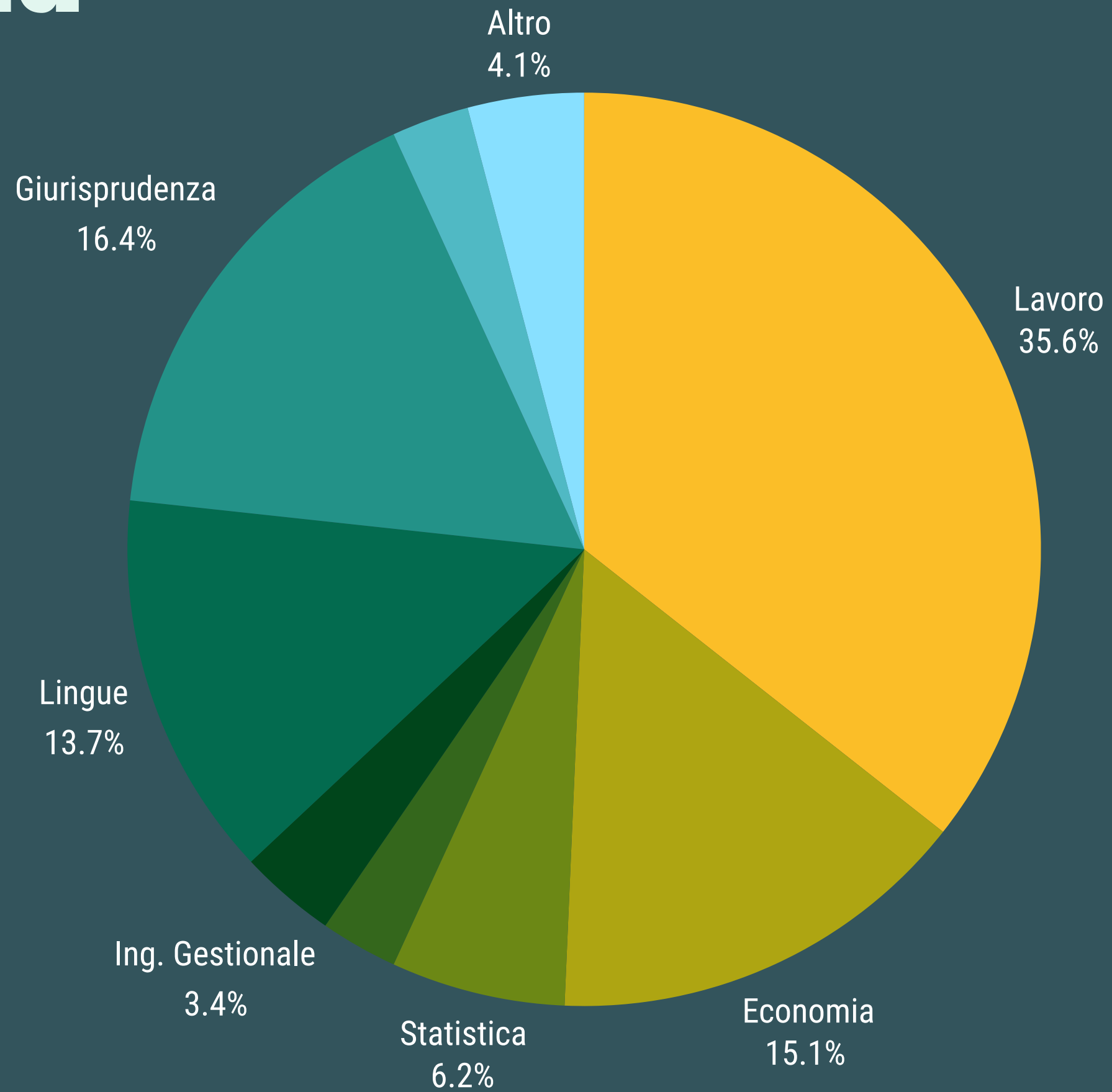

# Valorizzare le eccellenze



La scuola offre l'opportunità di conseguire gratuitamente o a costi agevolati



## Certificazioni linguistiche

PET, FIRST, DELE, DELF, e  
GOETHE-ZERTIFIKAT B1

## Soggiorni all'estero

Soggiorni studio e viaggi di istruzione  
in Irlanda, Francia, Spagna e  
Germania

## Certificazioni informatiche

ICDL  
International Computer Digital  
Literacy

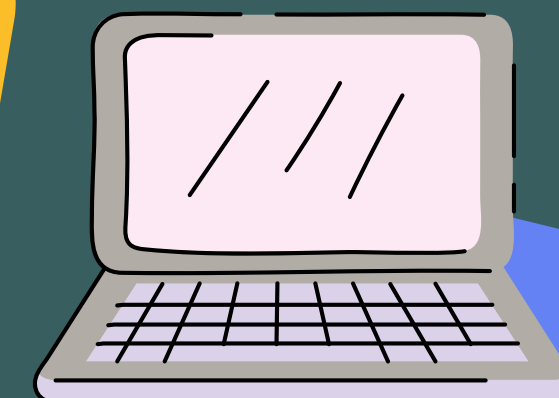



# Valorizzare le eccellenze

**CONCORSI NAZIONALI e  
OLIMPIADI DELLA  
MATEMATICA**

**CORSI DI PREPARAZIONE  
AI TEST UNIVERSITARI**

**CAMPIONATI  
STUDENTESCHI**

sci, nuoto, atletica, canottaggio,  
tennis, calcio, danza sportiva

**PROGETTI CULTURALI**

Salone del Libro, Portici di Carta e  
Festival dell'Economia

**ATTIVITA' DI  
VOLONTARIATO &  
TUTORAGGIO**





# Erasmus+

**NEW**

Istituto tecnico Carlo Levi partecipa al progetto

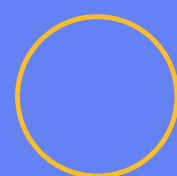

## Abbracciare l'Europa per ridurre le differenze

**Progetto Short Term Erasmus+**

18 mesi

da giugno 2023 a dicembre 2024

Mobilità di un gruppo di studenti  
e docenti in Spagna e Francia

Formazione per docenti con  
esperti esterni a scuola e  
all'estero.

**Un progetto interamente  
finanziato dall'Unione  
Europea!**

**...e per la candidatura long term fino al 2027...stay tuned!**







# Erasmus+

NEW

## Coding and healthier future

○ Progetto **E-Twinning** di formazione nell'ambito dell'Erasmus+

### I vantaggi dell'E-Twinning

---

- Non è soggetto a bandi. Si può sempre scegliere di partecipare!
- Dà la possibilità di confrontarsi con studenti europei on line, senza la necessità di viaggiare.
- Implica l'uso del **coding**, una metodologia trasversale della cultura digitale che consente di apprendere in modo critico il mondo della rete e della tecnologia e migliorare le proprie competenze digitali.
- Richiede l'uso dell'inglese per parlare con i coetanei e i docenti stranieri coinvolti.

### Per l'anno 2024-2025 parteciperanno le classi seconde dell'IIS Curie Levi

- Tematiche sviluppate: benessere del mondo a tutto tondo!
- I nostri paesi partner per l'a.s. 2024-2025: Polonia, Spagna, Serbia e Romania.

# Programma doppio diploma

**Grazie alla convenzione con Mater Academy gli studenti dell'Istituto Tecnico Carlo Levi hanno la possibilità, stando in Italia, di conseguire il doppio diploma Italia-USA**

Perché il doppio diploma?

- per migliorare la conoscenza della lingua inglese;
- per migliorare le competenze digitali utilizzando gli strumenti tecnologici per comunicare a distanza;
- per aprire i propri orizzonti culturali
- per migliorare le proprie opportunità lavorative





# Tante proposte per il PCTO

**CONVENZIONE CON (ODCEC)**  
Ordine dei Dottori Commercialisti  
ed Esperti Contabili

**CONVENZIONE CON  
LA CAMERA DI  
COMMERCIO di Torino**

## **PERCORSI IN AZIENDA**

CAF, agenzie di viaggio, studi di  
commercialisti e professionisti

## **INCONTRI CON ESPERTI**

a scuola e in azienda

**CONVENZIONI CON  
BANCHE, ANPAL,  
AGENZIE VIAGGI**

# Alcune delle nostre attività

## Accoglienza

Momenti ludico-motori e attività laboratoriali per favorire la socializzazione e la conoscenza degli alunni delle classi prime.



## Centro psicologico di ascolto

Attivo gratuitamente e ad accesso libero tutto l'anno

## Sport

Partecipazione a tornei, manifestazioni sportive, giornate sulla neve e tornei di atletica.



## Annuario

Creazione dell'annuario scolastico con le foto di tutte le classi e delle attività



## Radio e podcast

Gestione da parte dei ragazzi della radio d'istituto



## Orientamento

Percorsi di PCTO e orientamento post diploma con stage aziendali in collaborazione con il CAF, agenzie turistiche, studi di commercialisti e avvocati



# Nessuno resta indietro

Nel corso dell'anno sono sempre previste attività di tutoraggio e recupero

Recupero in itinere con esercizi individualizzati

Corsi pomeridiani di messa a livello per le classi prime

Sportelli pomeridiani delle materie caratterizzanti (Economia, Matematica, Lingue straniere) con i docenti disciplinari per rafforzare gli apprendimenti

Progetti contro la dispersione scolastica finanziati con i fondi del PNRR



# DiversAbilità

L'Istituto Tecnico Carlo Levi si dedica da diversi anni alla promozione di progetti rivolti agli alunni con diverse abilità nell'ottica dell'inclusione, dello sviluppo delle autonomie e di un sempre più concreto Progetto di Vita.

## Musica

Laboratorio musicale di musica e canto con l'accompagnamento della lingua segnata. Lezioni individuali e di gruppo e momenti laboratoriali nelle scuole dell'infanzia con il coinvolgimento dei bambini.



## Giardinaggio

Attività di giardinaggio sotto la guida di un esperto esterno per comprendere i concetti di stagionalità e sostenibilità.



## Pet therapy e ippoterapia

Attività ludico motoria presso una fattoria didattica e un maneggio in provincia di Torino



## Facciamo RETE

L'IIS Curie Levi aderisce alla rete UTS-NET per le Necessità Educative Speciali.

I progetti di PCTO, il giardinaggio e i laboratori esterni, come quello che vede coinvolti i bambini delle scuole dell'infanzia, sono rivolti agli alunni delle classi terze, quarte e quinte. La scuola è dotata di un'aula di musica e ampi spazi dedicati.

[www.iiscurielevi.it](http://www.iiscurielevi.it)

Per info: [orientamentocarlolevi@iiscurielevi.it](mailto:orientamentocarlolevi@iiscurielevi.it); [tiziana.porrino@iiscurielevi.it](mailto:tiziana.porrino@iiscurielevi.it)



**Vieni a  
conoscerci  
a scuola**



**Open Days 2024-2025**

**Sabato 16 novembre**  
9.00-10.30 / 10.45-12.30

**Sabato 14 dicembre**  
9.00-10.30 / 10.45-12.30

**Sabato 11 gennaio**  
9.00-10.30



**Vieni a  
conoscerci  
a scuola**

# Laboratori

Brevi lezioni per sperimentare le materie che  
caratterizzano il percorso di studi

Prenotazione obbligatoria sul sito

[www.iiscurielevi.it](http://www.iiscurielevi.it)

**25 novembre - 15.30-17.00**

Tedesco - Economia Aziendale -  
Matematica / Informatica

**4 dicembre - 14.30-16.00**

Francese - Diritto  
Economia Aziendale

**12 dicembre - 14.30- 16.00**

Spagnolo - Matematica  
Diritto

**per i genitori**

Incontro in orario serale

**9 dicembre**

**18.00-19.00**



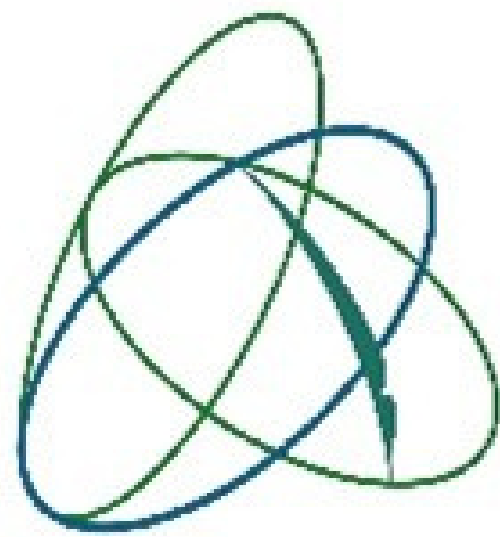

I.I.S.  
MARIE CURIE  
CARLO LEVI



# Vi aspettiamo!

Codice Meccanografico per la sezione  
tecnico-economica C. Levi

**TOTD067018**

PER MAGGIORI INFORMAZIONI

[www.iiscurielevi.it](http://www.iiscurielevi.it)

